



© GeoBasis-DE/LGB (2025), dl-de/by-2-0

Legende

○ Reviermittelpunkt

A Amsel  
B Buchfink  
Ba Bachstelze  
Bm Blaumeise  
Bp Baumpieper  
Bsp Buntspecht  
Dg Dorngrasmücke  
E Elster  
Ei Eichelhäher  
F Fitis  
Fi Feldlerche  
Fs Feldschwirl  
G Goldammer  
Ga Graumammer

Gb Gartenbaumläufer  
Gf Grünfink  
Gp Gelbspötter  
Gs Grauschnäpper  
Bp Baumpieper  
Hei Heidelerche  
Hm Haubenmeise  
Hot Hohлтаube  
K Kohlmeise  
Kb Kernbeißer  
Kg Klappergrasmücke  
Ki Kleiber  
Md Misteldrossel  
Mg Monchsgrasmücke

N Nachtigall  
Nt Neuntöter  
O Ortolan  
P Pirol  
R Rotkehlchen  
S Star  
Sd Singdrossel  
Ssp Schwarzspecht  
Sli Stieglitz  
Su Sumpfrohrsänger  
Swk Schwarzkehlchen  
Wb Waldbaumläufer  
Z Zaunkönig  
Zi Zilpzalp

Red outline: Geltungsbereich B-Plan Nr. 10.02 "Solarpark Zaacko"

Black outline: Sondergebiete für Photovoltaik

Dashed black outline: Untersuchungsraum

Bebauungsplan Nr. 10.02 "Solarpark Zaacko"  
Brutvögel

Planungsträger:

Stadt Luckau  
Am Markt 34  
15926 Luckau

Auftragnehmer:

Ludloff & Fischer Landschaftsplanung PartGmbH  
Planungsbüro Siedlung und Landschaft  
Bahnhofstraße 15  
15926 Luckau



Anlage 3 zum  
Umweltbericht

Karte-Nr.

1

Maßstab 1:5.000

0 50 100 150 Meter

geändert:	09/2025	Nikolaus
geändert:	02/2025	Nikolaus
gezeichnet:	12/2024	Nikolaus
bearbeitet:	07/2024	Guth



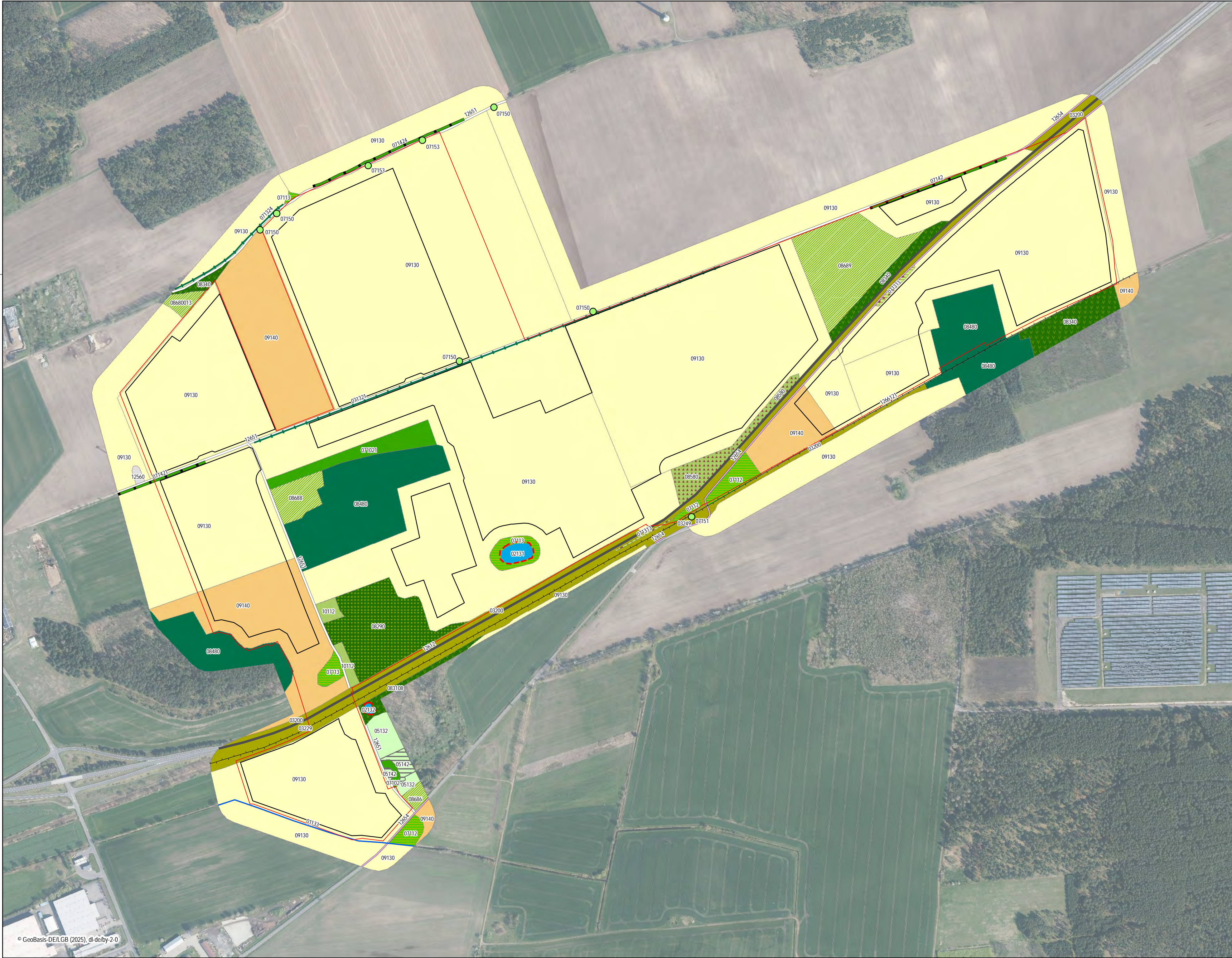

- Legende**
- 01 - Fließgewässer**
- 01133 - Gräben, weitgehend naturfern, ohne Verbauung
- 02 - Standgewässer (einschließlich Uferbereiche, Röhricht etc.)**
- temporäre Kleingewässer (Schutz nach § 30 BNatSchG)
  - 02131 - temporäre Kleingewässer, naturnah, unbeschattet
  - 02132 - temporäre Kleingewässer, naturnah, beschattet
- 03 - Anthropogene Rohbodenstandorte und Ruderalfluren**
- 03200 - ruderale Pionier-, Gras und Staudenfluren
  - 03229 - sonstige ruderale Pionier- und Halbtrockenrasen
  - 03249 - sonstige ruderale Staudenfluren
- 05 - Gras- und Staudenfluren**
- 05132 - Grünlandbrachen frischer Standorte
  - 05142 - Staudenfluren (Säume) frischer, nährstoffreicher Standorte
- 07 - Laubgebüsch, Feldgehölze, Alleen, Baumreihen und Baumgruppen**
- flächige Laubgebüsch
  - 07102 - Laubgebüsch frischer Standorte
  - 071021 - Laubgebüsch frischer Standorte, überwiegend heimische Arten
  - Feldgehölze
  - 07112 - Feldgehölze frischer u./o. reicher Standorte
  - 07113 - Feldgehölze mittlerer Standorte
  - 071313 - geschlossene Hecken und Windschutzstreifen ohne Überschirmung, überwiegend nicht heimische Gehölze
  - Hecken und Windschutzstreifen
  - 071321 - geschlossene Hecken und Windschutzstreifen, von Bäumen überschirmt (> 10% Überschirmung), überwiegend heimische Gehölze
  - 071324 - lückige Hecken und Windschutzstreifen, von Bäumen überschirmt (> 10% Überschirmung), überwiegend nicht heimische Gehölze
  - Alleen und Baumreihen
  - 07142 - Baumreihen (Schutz nach BaumSchV LDS)
  - 071421 - Baumreihen, mehr oder weniger geschlossen und in gesundem Zustand, überwiegend heimische Baumarten
  - 071424 - Baumreihen, lückig oder hoher Anteil an geschädigten Bäumen, überwiegend nicht heimische Baumarten
  - Solitäräume und Baumgruppen
  - 07151 - markanter Solitärbaum
  - 07153 - einschichtige oder kleine Baumgruppen
- 08 - Wälder und Forste**
- 08290 - naturnahe Laubwälder und Laub-Nadel-Mischwälder mit heimischen Baumarten
  - Laubholzforste (weitgehend naturferne Forste und aus Sukzession hervorgegangene Wälder mit nicht heimischen Holzarten)
  - 083108 - Eichenforste (Stiel-/ Traubeneiche) ohne Mischbaumart (Fl.-Ant. > 30%) mit sonstiger Laubholzart (incl. Roteiche) (Nebenbaumart, Fl.-Ant. 10-30%)
  - 08340 - Robinienforste/-wälder
  - 08480 - Kiefernforste
  - 08580 - Laubholzforste aus sonstiger Laubholzart (incl. Roteiche) mit Nadelholzarten
  - Nadelholzforste mit Laubholzarten (naturferne Forste)
  - 08680013 - Kiefernforste mit Laubholzarten, Holunder-Kiefernforst
  - 08686 - Kiefernforste mit Birke (Mischbaumart, Fl.-Ant. > 30%)
  - 08688 - Kiefernforste mit sonstiger Laubholzart (incl. Roteiche) (Mischbaumart, Fl.-Ant. > 30%)
  - 08689 - Kiefernforste mit mehreren Laubholzarten in etwa gleichen Anteilen
- 09 - Äcker**
- 09130 - intensiv genutzte Äcker
  - 09140 - Ackerbrachen
- 10 - Biotope der Grün- und Freiflächen**
- 10112 - Grabeland
- 12 - Bebaute Gebiete, Verkehrsanlagen und Sonderflächen**
- 12560 - Windkraftanlage
  - 12612 - Straßen mit Asphalt- oder Betondecken
  - 12651 - unbefestigter Weg
  - 12654 - versiegelter Weg
  - 1266121 - Gleisanlagen außerhalb der Bahnhöfe, überwiegend mit Schotterunterbau, mit Begleitgrün
- 01** Biotop nach § 30 BNatSchG geschützt
- 01** Geltungsbereich B-Plan Nr. 10.02 "Solarpark Zaacko"
- 01** Sondergebiete

**Bebauungsplan Nr. 10.02 "Solarpark Zaacko"**  
Biotoptypen

**Anlage 3 zum Umweltbericht**

Planungsträger:  
**Stadt Luckau**  
Am Markt 34  
15926 Luckau



Auftragnehmer:  
**Ludloff & Fischer Landschaftsplanung PartGmbH**  
Planungsbüro Siedlung und Landschaft  
Bahnhofstraße 15  
15926 Luckau



Karte-Nr.	2
Maßstab 1:5.000	
0 50 100 150 Meter	
geändert:	09/2025 Nikolaus
geändert:	02/2025 Nikolaus
gezeichnet:	07/2024 Fischer
bearbeitet:	07/2024 Fischer



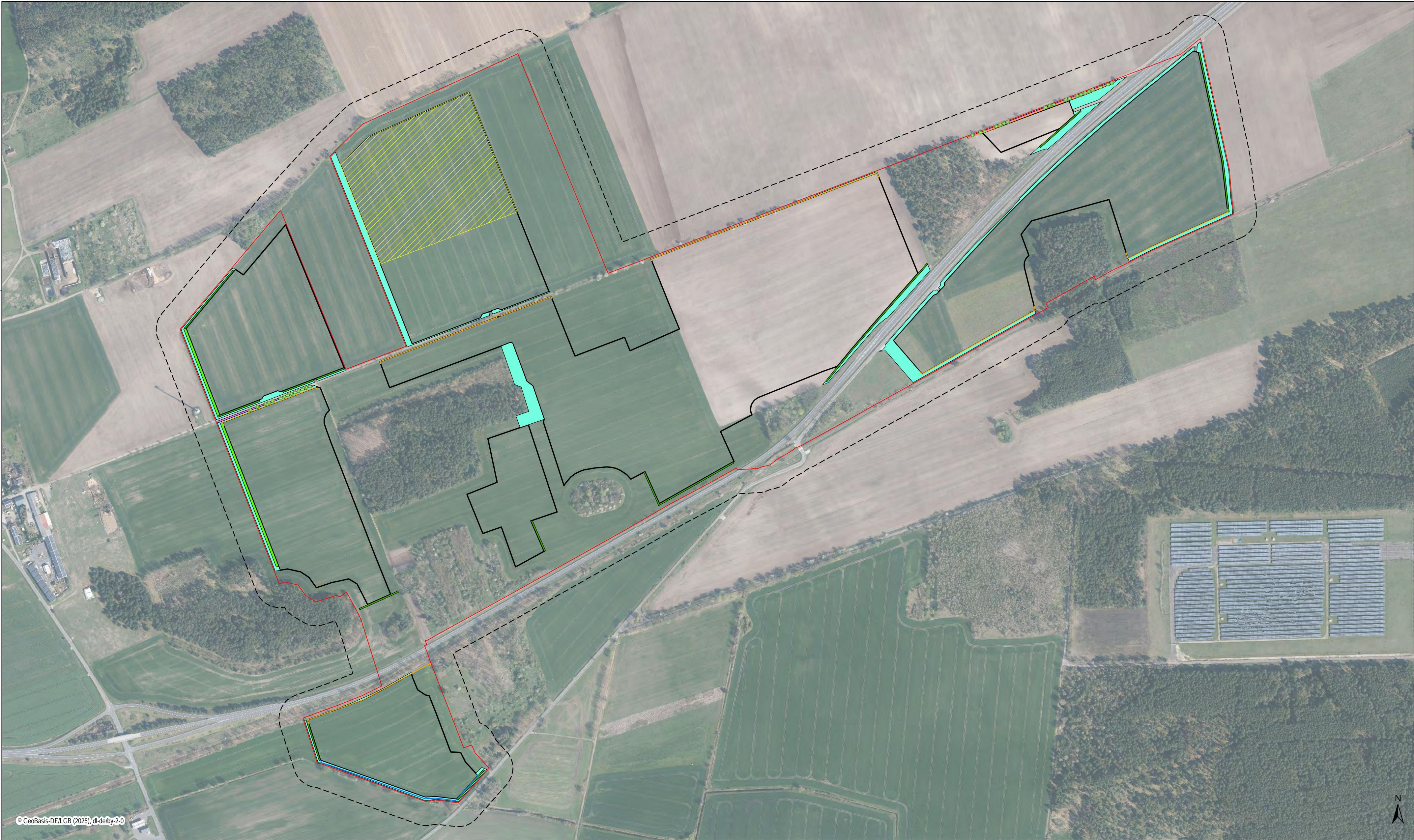

© GeoBasis-DE/LGB (2025), dl-de/by-2-0

N

#### Legende

- 2 A CEF Entwicklung und Pflege von Freiflächen innerhalb der PVA
- 3 A Entwicklung und Pflege von Extensivgrünland außerhalb der PVA
- 5.1 A Anlage von Hecken (5 m breit, dreireihig)
- 5.2 A Anlage von Hecken (3 m breit, zweireihig)
- 6 V AFB Anlage eines temporären Amphibienschutzzauns
- 7 V AFB Anlage von temporären Reptilienschutzzäunen
- 8.1 A Ergänzung von Baumreihen (14 Bäume)
- 8.2 A Ergänzung von Baumreihen (20 Bäume)
- Pflanzstandorte Maßnahme 8.1 A / 8.2 A

#### ohne Darstellung

- 0 V Ökologische Baubegleitung
- 1 V AFB Bauzeitbeschränkung
- 4 A Entwicklung und Pflege von Extensivgrünland innerhalb der PVA

- Geltungsbereich B-Plan Nr. 10.02 "Solarpark Zaacko"
- Sondergebiete für Photovoltaik
- Untersuchungsraum

#### Bebauungsplan Nr. 10.02 "Solarpark Zaacko"

##### Vermeidungs- und Kompensationsmaßnahmen

Planungsträger:

**Stadt Luckau**  
Am Markt 34  
15926 Luckau

Auftragnehmer:

**Ludloff & Fischer Landschaftsplanung PartGmbH**  
Planungsbüro Siedlung und Landschaft  
Bahnhofstraße 15  
15926 Luckau



#### Anlage 3 zum Umweltbericht

Karte-Nr. **3**

Maßstab 1:5.000  
0 50 100 150 Meter

geändert:		
geändert:		
gezeichnet:	09/2025	Nikolaus
bearbeitet:	09/2025	Nikolaus